



EXAMENES A TÍTULO DE SUFICIENCIA

90 Aniversario del Instituto Politécnico Nacional
90 Aniversario del CECyT 2 "Miguel Bernard"
30 Aniversario de la UPIITA
50 Aniversario del CICIMAR

La Escuela Nacional de Medicina y Homeopatía, a través del Departamento de Gestión Escolar, informa al alumnado que tenga una inscripción en el presente periodo escolar 26/2 de los programas académicos Médico Cirujano y Homeópata y Médico Cirujano y Partero, que tengan materias reprobadas, que estén en curso de recuperación y/o que cuenten con DICTAMEN VIGENTE de la COSIE o del CGC donde tengan autorizado presentar ETS en el periodo escolar 26/2 y deseen aplicar algún Examen de Título a Suficiencia, a realizar el pago e inscribir el o los ETS correspondientes.

Importante: En caso de NO tener autorización por DICTAMEN de la COSIE o CGC, y se registre y apruebe un ETS, NO procederá y la calificación será anulada por la autoridad correspondiente.

Pago y registro de los E T S para alumnos de 1º a 9º semestres deben realizarse únicamente los días(no antes):

2 y 3 de JULIO de 2026

PROCESO DE PAGO

1. Paga por cada Examen de Título a Suficiencia la cantidad de \$20.00 en **BANORTE**, **NO se aceptarán Transferencias**, SOLO vóucher de depósito original:

Convenio CIE: 5975
No. de Cuenta: 7500041618
Referencia: O2O039642
Cantidad: \$20.00 por cada examen a presentar
Concepto: Examen de Título a Suficiencia



En caso de pagar más de un examen, favor de realizar un solo pago con el total de los exámenes a presentar.

2. Entrega el Vóucher original (anotar Nombre completo, No. Boleta y e-mail LEGIBLES en ambos) en la ventanilla de alumnos del Departamento de Recursos Financieros de la ENMH (Planta baja del edificio de gobierno, frente a la subdirección administrativa), no olvides presentar el formato "Solicitud de Trámites" debidamente requisitado, mismo que deberá ser sellado y pagado por dicha área, en un horario de 09:00 a 14:30 Hrs.

Más información en: <https://www.enmh.ipn.mx/conocenos/recursos-financieros.html> (Productos y Derechos)



2026
año de
Margarita
Maza



PROCESO DE INSCRIPCIÓN A ETS

- 3.** Presenta el formato "Solicitud de Trámites" sellado por caja de Recursos Financieros, anotando las materias que presentarás en ETS, en las ventanillas No. 2 y 3 del Departamento de Gestión Escolar, se te darán de alta el o los créditos conforme al pago efectuado, en un horario de 09:00 a 14:30 Hrs. y ventanillas 1, 2, 3 y 5 de 15:00 a 19:00 Hrs.
- 4.** Teniendo los créditos en tu SAES, **debes registrar** el o los exámenes que desees presentar en el Sistema de Administración Escolar (SAES) www.saes.enmh.ipn.mx ÚNICAMENTE LOS DÍAS **2 Y 3 de JULIO DE 2026** a más tardar a las 19:00 Hrs., se sugiere realizar la inscripción de los ETS inmediatamente después de obtener los créditos (NO HABRÁ PRÓRROGA)
- 5.** En la columna izquierda del menú del SAES dar clic en **INSCRIBIR ETS**
- 6.** Dar clic en **VISUALIZAR INFORMACIÓN** Se desplegará un Listado (tabla color azul) con las materias que puedes presentar
- 7.** Dar clic en **INSCRIBIR ETS** en la materia o materias que desees registrar para ETS
- 8.** Es importante imprimir comprobante (botón color gris) se generará un DOCUMENTO en PDF, no es necesario entregar en el Departamento de Gestión Escolar, es un documento probatorio de la Inscripción

EN CASO DE NO IMPRIMIR EL COMPROBANTE O INSCRIBIR LA MATERIA DESPUÉS DEL DÍA Y HORARIO ESTABLECIDOS, EL DEPARTAMENTO DE GESTION ESCOLAR NO PODRÁ DE MODIFICAR EL SISTEMA SIN EXCEPCIÓN.

EN CASO DE SER MATERIA OPTATIVA SE DEBE ANOTAR EN EL FORMATO DE SOLICITUD DE REGISTRO E INFORMAR AL PERSONAL DE GESTIÓN ESCOLAR AL MOMENTO DE ENTREGAR EL VOUCHER

Cualquier duda en la inscripción en **SISTEMA**, se atenderá en el siguiente correo electrónico:
gestionescolarenmh@ipn.mx

ASUNTO: E.T.S. PROBLEMA

- *NOTA 1** CUANDO SE ENVÍE UN CORREO ELECTRÓNICO FAVOR DE PONER DATOS COMPLETOS: NOMBRE Y NÚM.DE BOLETA.
- *NOTA 2** SE INFORMA QUE, DE NO ENTREGAR EL PAGO EN EL DÍA Y HORARIO ESTABLECIDOS, NO HABRÁ PRÓRROGA PARA LA INSCRIPCIÓN A E.T.S. EN VENTANILLAS DE GESTIÓN ESCOLAR





INSTITUTO POLITÉCNICO NACIONAL

"Escuela Nacional de Medicina y Homeopatía"



SOLICITUD DE TRÁMITES

Nombre Completo: _____

No. de Boleta: _____ Licenciatura: M.C. y P. M.C. y H.

REFERENCIA	MONTO	CONCEPTO	X
O2O011041	\$177.50	Aclaración y reexpedición de calificación.	
O2O039631	\$321.00	Examen Profesional o de Tipo Superior	
O2O039506	\$240.00	Certificación o expedición de constancias.	
O2O010904	\$80.00	Reimpresión de constancias.	
O2O039642	\$20.00	Examen a Título de Suficiencia	Materias para registrar crédito: <input type="checkbox"/>

Sello de pagado

Firma de conformidad del alumno

SOLO VÁUCHER DE DEPÓSITO, NO SE ACEPTARÁN TRANSFERENCIAS

REQUISITOS: ENTREGA EN VENTANILLA DEL DPTO. DE RECURSOS FINANCIEROS CON TU COMPROBANTE DE PAGO ANOTANDO AL REVERSO NOMBRE COMPLETO, NO. BOLETA, Y CORREO ELECTRÓNICO (EL PAGO SERÁ VÁLIDO ÚNICAMENTE EL MES APLICADO)

COPIA ALUMNO



INSTITUTO POLITÉCNICO NACIONAL

"Escuela Nacional de Medicina y Homeopatía"



SOLICITUD DE TRÁMITES

Nombre Completo: _____

No. de Boleta: _____ Licenciatura: M.C. y P. M.C. y H.

REFERENCIA	MONTO	CONCEPTO	X
O2O011041	\$177.50	Aclaración y reexpedición de calificación.	
O2O039631	\$321.00	Examen Profesional o de Tipo Superior	
O2O039506	\$240.00	Certificación o expedición de constancias.	
O2O010904	\$80.00	Reimpresión de constancias.	
O2O039642	\$20.00	Examen a Título de Suficiencia	Materias para registrar crédito: <input type="checkbox"/>

Sello de pagado

Firma de conformidad del alumno

SOLO VÁUCHER DE DEPÓSITO, NO SE ACEPTARÁN TRANSFERENCIAS

REQUISITOS: ENTREGA EN VENTANILLA DEL DPTO. DE RECURSOS FINANCIEROS CON TU COMPROBANTE DE PAGO ANOTANDO AL REVERSO NOMBRE COMPLETO, NO. BOLETA, Y CORREO ELECTRÓNICO (EL PAGO SERÁ VÁLIDO ÚNICAMENTE EL MES APLICADO)

COPIA GESTIÓN ESCOLAR



Ciudad de México, a 29 de junio del 2026.

COMUNICADO

Proceso para Pago de Inscripción a ETS

Debido a los procesos normativos de cierre administrativo, se informa a la comunidad estudiantil de la ENMH las **fechas y condiciones obligatorias** para la recepción de pagos:



PERIODO DE RECEPCIÓN:

- Se habilitará de manera exclusiva a partir del 01 de julio de 2026.



RESTRICCIÓN CRÍTICA:

- No se aceptarán pagos realizados durante el mes de junio, sin excepción alguna.



POLÍTICA DE DEVOLUCIÓN:

- No procesará reembolsos ni devoluciones de depósitos efectuados fuera del periodo oficial (junio).

Horario



LUNES A VIERNES DE 8:00 A 20:00 HORAS

Contacto



(55) 5729 60 00 Ext. 55503 -55577 DEPARTAMENTO DE RECURSOS FINANCIEROS.



ASESORÍA PARA

ETS



DEL **29** DE JUNIO
AL **03** DE JULIO DE **2026**

UNIDAD DE APRENDIZAJE



ANATOMÍA HUMANA I



DOCENTE:
**KARLA ARACELI
CANO SÁNCHEZ**

HORARIOS DE ASESORÍA



MIÉRCOLES

🕒 07:00 a 09:00 hrs.



VIERNES

🕒 13:00 a 15:00 hrs.

*¡Aprovecha esta asesoría
y prepárate para tu **ETS!***



Tu esfuerzo hoy,
tu **éxito** mañana.





ASESORÍA PARA ETS



DEL **29** DE JUNIO AL **03** DE JULIO DE **2026**

UNIDAD DE APRENDIZAJE

HISTOLOGÍA HUMANA

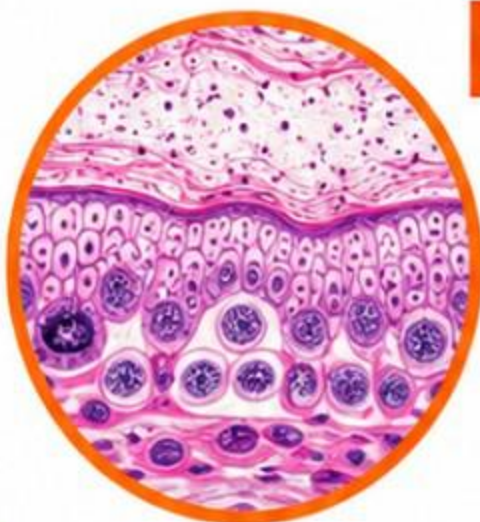

DOCENTE:

**DR. CÉSAR ERNESTO
CÓRDOVA OBREGÓN**



HORARIOS DE ASESORÍA



LUNES



09:00 a 11:00 hrs.



MARTES



09:00 a 11:00 hrs.



MIÉRCOLES



09:00 a 11:00 hrs.



JUEVES



09:00 a 11:00 hrs.



¡APROVECHA ESTA ASESORÍA
Y PREPÁRATE PARA TU **ETS!**



TU ESFUERZO HOY,
TU **ÉXITO** MAÑANA.

**¡TÚ PUEDES
LOGRARLO!**

ASESORÍA

DE LA UNIDAD DE APRENDIZAJE DE

BIOMEDICINA MOLECULAR

para que presentes tu

ETS

¡TU ÉXITO
COMIENZA
CON UNA
BUENA
ASESORÍA!



DOCENTE:

ELIBETH MIRASOL MELÉNDEZ



MIÉRCOLES



09:00 a 11:00 hrs.



JUEVES



11:00 a 13:00 hrs.



VIERNES



09:00 a 11:00 hrs.



APROVECHA ESTA
ASESORÍA

PREGUNTA, APRENDE
Y PREPÁRATE PARA LOGRAR
TU MEJOR DESEMPEÑO.



¡Estamos para apoyarte!



ASESORÍA PARA TU ETS



DEL 29 DE JUNIO AL 03 DE JULIO DE 2026



UNIDAD DE APRENDIZAJE

ANATOMÍA HUMANA I



DOCENTE:

DRA. GUADALUPE BECERRIL MIRANDA

HORARIOS DE ASESORÍA



LUNES

12:00 a 14:00 hrs.



MIÉRCOLES

12:00 a 14:00 hrs.



VIERNES

12:00 a 14:00 hrs.



¡APROVECHA ESTA ASESORÍA
Y PREPÁRATE PARA TU **ETS!**



TU ESFUERZO
HOY, TU **ÉXITO**
MAÑANA.

¡Tú puedes lograrlo!





ASESORÍAS

PARA QUE PRESENTES TU

ETS



DEL 29 DE JUNIO AL 03 DE JULIO DE 2026



UNIDAD DE APRENDIZAJE

FISIOLOGÍA HUMANA I



DOCENTE:

NOÉ S. ALA VEZ PÉREZ



LUNES



11:00 a 13:00 hrs.



MIÉRCOLES



13:00 a 15:00 hrs.



JUEVES



13:00 a 15:00 hrs.



VIERNES



13:00 a 15:00 hrs.

UNIDAD DE APRENDIZAJE

FARMACOLOGÍA BÁSICA



DOCENTES:

TODOS LOS DOCENTES QUE IMPARTEN FARMACOLOGÍA



MIÉRCOLES 01 DE JULIO



11:00 a 13:00 hrs.



JUEVES 02 DE JULIO



11:00 a 13:00 hrs.



VIERNES 03 DE JULIO



11:00 a 13:00 hrs.



LUNES 06 DE JULIO



11:00 a 13:00 hrs.



MARTES 07 DE JULIO



11:00 a 13:00 hrs.



PREPÁRATE
CON TIEMPO,
CONFÍA EN TI
Y DA LO MEJOR.



APROVECHA ESTAS
ASESORÍAS Y FORTALECE
TUS CONOCIMIENTOS
PARA TU ETS.



TU ESFUERZO
HOY, TU ÉXITO
MAÑANA.

**¡TÚ PUEDES
LOGRARLO!**



ASESORÍAS

PARA QUE PRESENTES TU

ETS



DEL
29 DE JUNIO
AL
03 DE JULIO
DE 2026

¡APROVECHA ESTAS ASESORÍAS Y PREPÁRATE PARA TU ETS!

UNIDAD DE APRENDIZAJE

BIOQUÍMICA MÉDICA I



DOCENTE:
MONSERRAT FLORES MARTÍNEZ



LUNES A VIERNES



10:00 a 12:00 hrs.

UNIDAD DE APRENDIZAJE

BIOQUÍMICA MÉDICA II



DOCENTE:
CATALINA PLIEGO VILLANUEVA



MIÉRCOLES A VIERNES



09:00 a 11:00 hrs.



REFUERZA TUS
CONOCIMIENTOS
Y ACLARA TUS DUDAS



PREPÁRATE
CON CONFIANZA
PARA TU ETS



TU ESFUERZO
HOY, TU ÉXITO
MAÑANA

*¡Tú puedes
lograrlo!*





¿REQUIERES TOMAR

ASESORÍA

PARA REALIZAR TU

ETS?



DEL 29 DE JUNIO AL 03 DE JULIO DE 2036



EMBRIOLOGÍA HUMANA

CON EL DOCENTE: DANIEL CANDELAS VILLAGÓMEZ



LUNES

18:00 a 20:00 hrs



MIÉRCOLES

07:00 a 09:00 hrs



VIERNES

07:00 a 09:00 hrs



UNIDAD DE APRENDIZAJE:

NEUROANATOMÍA

CON EL DOCENTE:

JUAN ANTONIO MURGUÍA MURGUÍA



JUEVES



11:00 a 13:00 hrs



14:00 a 16:00 hrs



VIERNES



11:00 a 13:00 hrs



14:00 a 16:00 hrs



¡No esperes más!

APROVECHA ESTAS ASESORÍAS
Y PREPÁRATE PARA TU ETS.





¿REQUIERES DE ASESORÍA PARA ETS?

LAS CUALES SE LLEVARÁN A CABO



DEL **29 DE JUNIO**
AL **03 DE JULIO**

2026



Maestro
**Francisco J.
Castillo G.**

LUNES
11:00 a 13:00

UNIDAD TEMÁTICA:
BACTERIOLOGÍA



Maestra
**Claudia R.
Herrera Ruíz**

MARTES
11:00 a 13:00

UNIDAD TEMÁTICA:
VIROLOGÍA



Maestra
**Claudia R.
Herrera Ruíz**

MIÉRCOLES
11:00 a 13:00

UNIDAD TEMÁTICA:
MICOLOGÍA



Maestro
**Uriel García
Hernández**

JUEVES
13:00 a 15:00 p.m.

UNIDAD TEMÁTICA:
PARASITOLOGÍA



PARA APOYO DE LOS
EXÁMENES
A TÍTULO
DE SUFICIENCIA (ETS)



¡No esperes más!

**DIRÍGETE CON EL DOCENTE
DE TU INTERÉS**

